

PLANO

vivienda tipo 2
(parcelas 15-18)

superficies

LA PROPIEDAD:

BRISA DEL LITORAL S.L.

LOS ARQUITECTOS:

JOAQUÍN TORRES VÉREZ
ARQUITECTO COLEGIADO Nº 11723



www.a-cero.com

a coruña
c/ falperra nº7/ bajo
15005
TEL 981.154.178
FAX 981.154.565

madrid
ortega y gasset nº20 / 2º
28006
TEL 917.997.984
FAX 917.997.985

el presente documento es copia de su original del que es autor el arquitecto firmante, su utilización total o parcial, así como cualquier reproducción o cesión a terceros, requerirá la previa autorización expresa de su autor quedando en todo caso prohibida cualquier modificación unilateral del mismo.

cuadro de superficies
planta baja

vivienda		útil
01. escalera		2,84m ²
02. despensa		2,16m ²
03. oseo		2,66m ²
04. cocina		11,64m ²
05. salón-comedor		29,12m ²
total útil		48,42m ²
total construida		58,85m ²

porches-vuelos

porches-vuelos		útil
06. porche cocina y salón		8,14m ²
total útil		8,14m ²
total construida		7,38m ²

cuadro de superficies
planta alta

vivienda		útil
01. distribuidor		5,01m ²
02. dormitorio 01		14,93m ²
03. cuarto de baño 01		3,12m ²
04. dormitorio 02		11,39m ²
05. dormitorio 03		8,98m ²
06. cuarto de baño 02		3,32m ²
07. escalera		2,38m ²
total útil		49,13m ²
total construida		64,44m ²

porches-pérgolas-vuelos

porches-pérgolas-vuelos		útil
08. terraza dormitorios		4,43m ²
09. pérgola aparcamiento		8,51m ²
10. porche entrada		0,83m ²
total útil		13,77m ²
total construida		15,59m ²

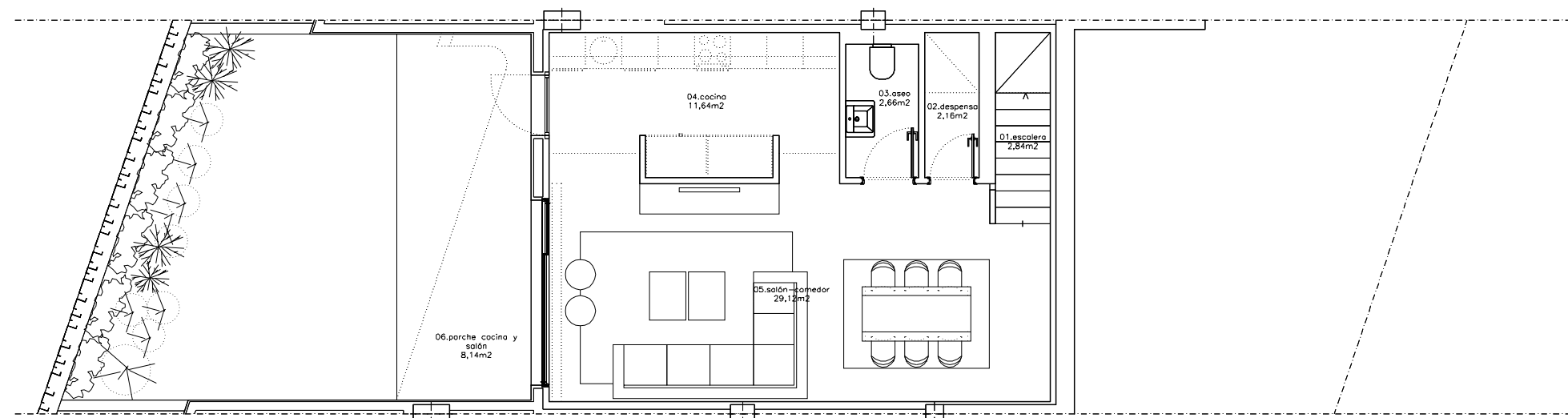

PLANTA BAJA

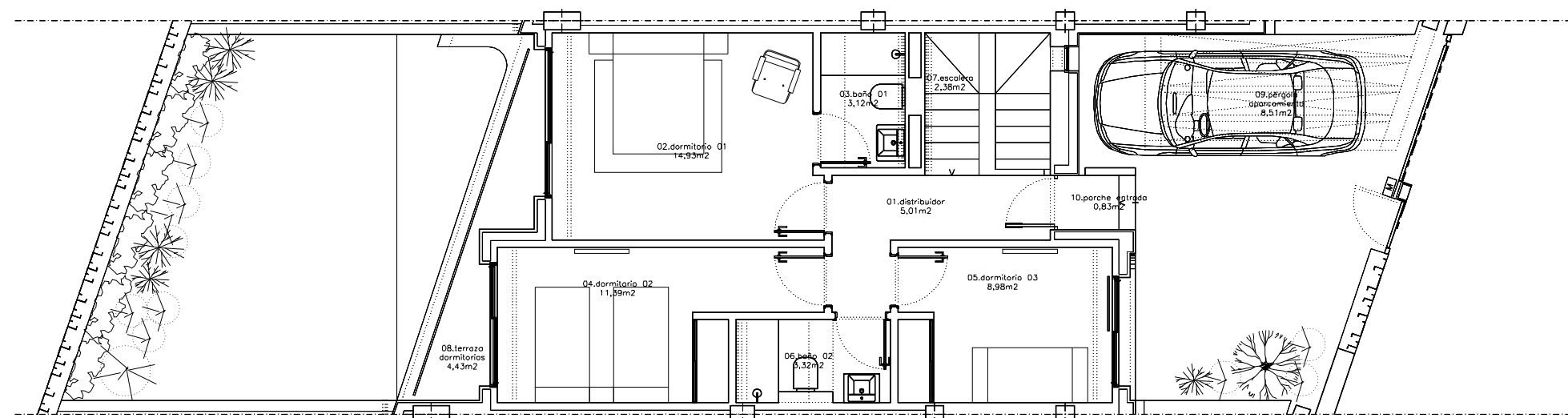

PLANTA ALTA

