

CÓDIGO 2013-07
 PLANOS COMERCIALES
 MANZANA 3
 6 VIVIENDAS ADOSADAS

Avd. de Las Palmeras nº41
 Vélez, Málaga

MADRID FEBRERO 2017

DIN A3 1/100

PLANO

vivienda tipo 2
 (parcelas 15-18)

superficies

LA PROPIEDAD:

BRISA DEL LITORAL S.L.

LOS ARQUITECTOS:

JOAQUÍN TORRES VEREZ
 ARQUITECTO COLEGIADO Nº 11723

A-CERO
 JOAQUÍN TORRES VEREZ ARQUITECTOS

WWW.A-CERO.COM

9 CEROS
 C/Alpaca nº77 bajo Madrid
 15005 TEL.981.154.178 FAX.917.997.984
 ORTIGA Y GARCÍA nº20 /2º
 28006 TEL.917.997.984 FAX.917.997.985

el presente documento es copia de su original del que es autor el arquitecto firmante, su utilización total o parcial, así como cualquier reproducción o cesión a terceros, requerirá la previa autorización expresa de su autor quedando en todo caso prohibida cualquier modificación unilateral del mismo.

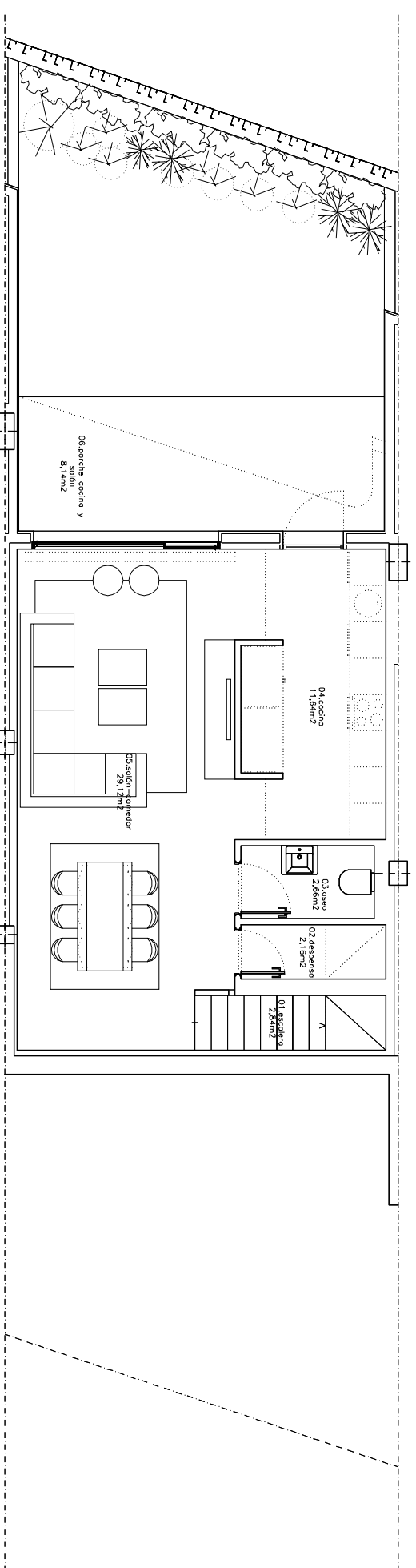

Cuadro de superficies	
Planta baja	
Vivienda	61.11
01. estancia	2,84m ²
02. despacho	2,16m ²
03. aseo	2,66m ²
04. cocina	11,64m ²
05. salón-comedor	29,12m ²
total diti	49,42m²
total construida	58,85m²
Porches - vuelos	61.11
06. porche cocina y salón	8,14m ²
total diti	8,14m²
total construida	7,38m²

PLANTA BAJA

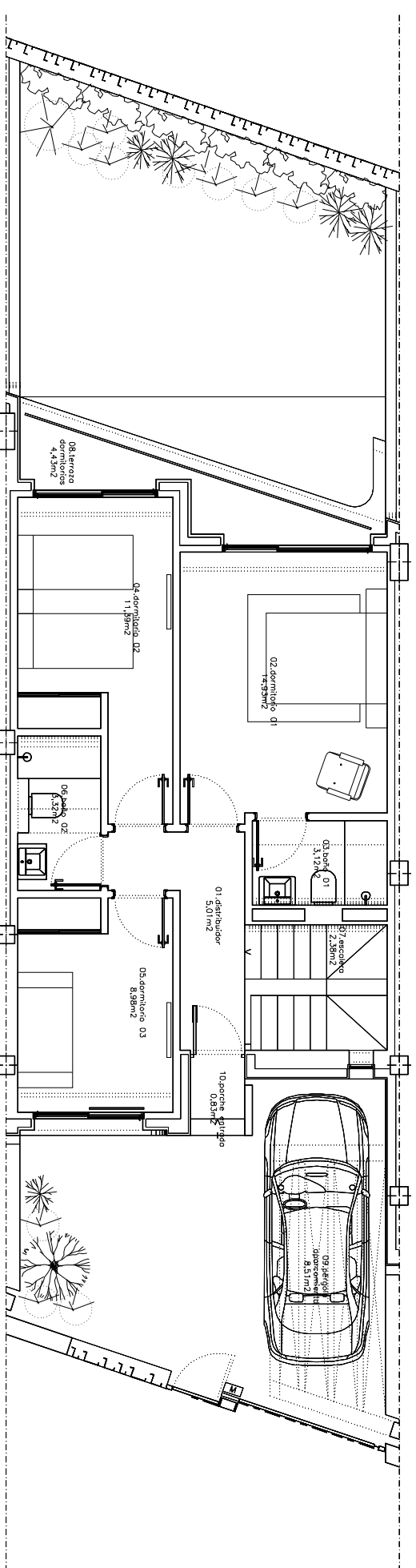

Cuadro de superficies	
Planta alta	
Vivienda	61.11
01. distribuidor	5,01m ²
02. dormitorio 01	14,93m ²
03. cuarto de baño 01	3,12m ²
04. dormitorio 02	11,39m ²
05. dormitorio 03	8,98m ²
06. cuarto de baño 02	3,32m ²
07. escocero	2,38m ²
total diti	49,13m²
total construida	64,44m²
Porches - pargolas - vuelos	61.11
08. terraza dormitorios	4,43m ²
09. pargola aparcamiento	8,51m ²
10. porche entrada	0,83m ²
total diti	13,77m²
total construida	15,59m²

PLANTA ALTA

